

1 Balustrady - Foyer 2 - rzut poziomu 00
1: 50

2 Balustrady - Foyer 2 - poziomu 01
1: 50

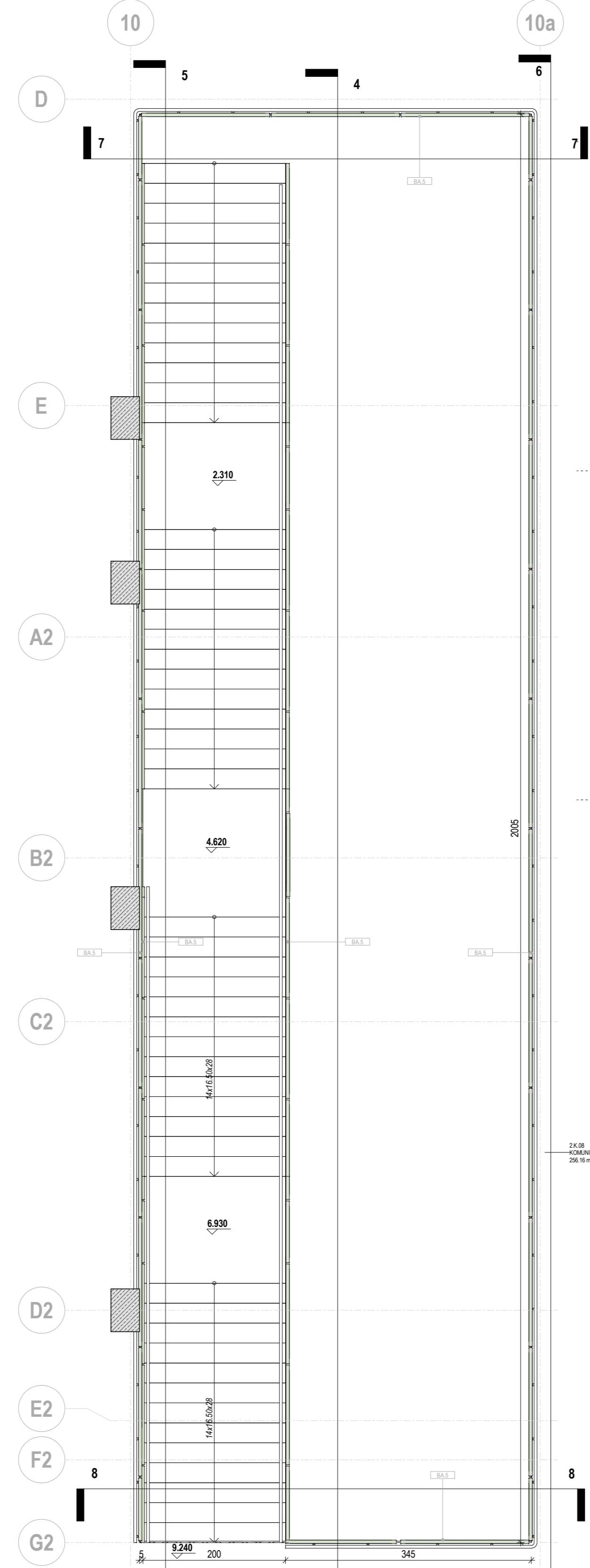

3 Balustrady - Foyer 2 - rzut poziomu 02
1: 50

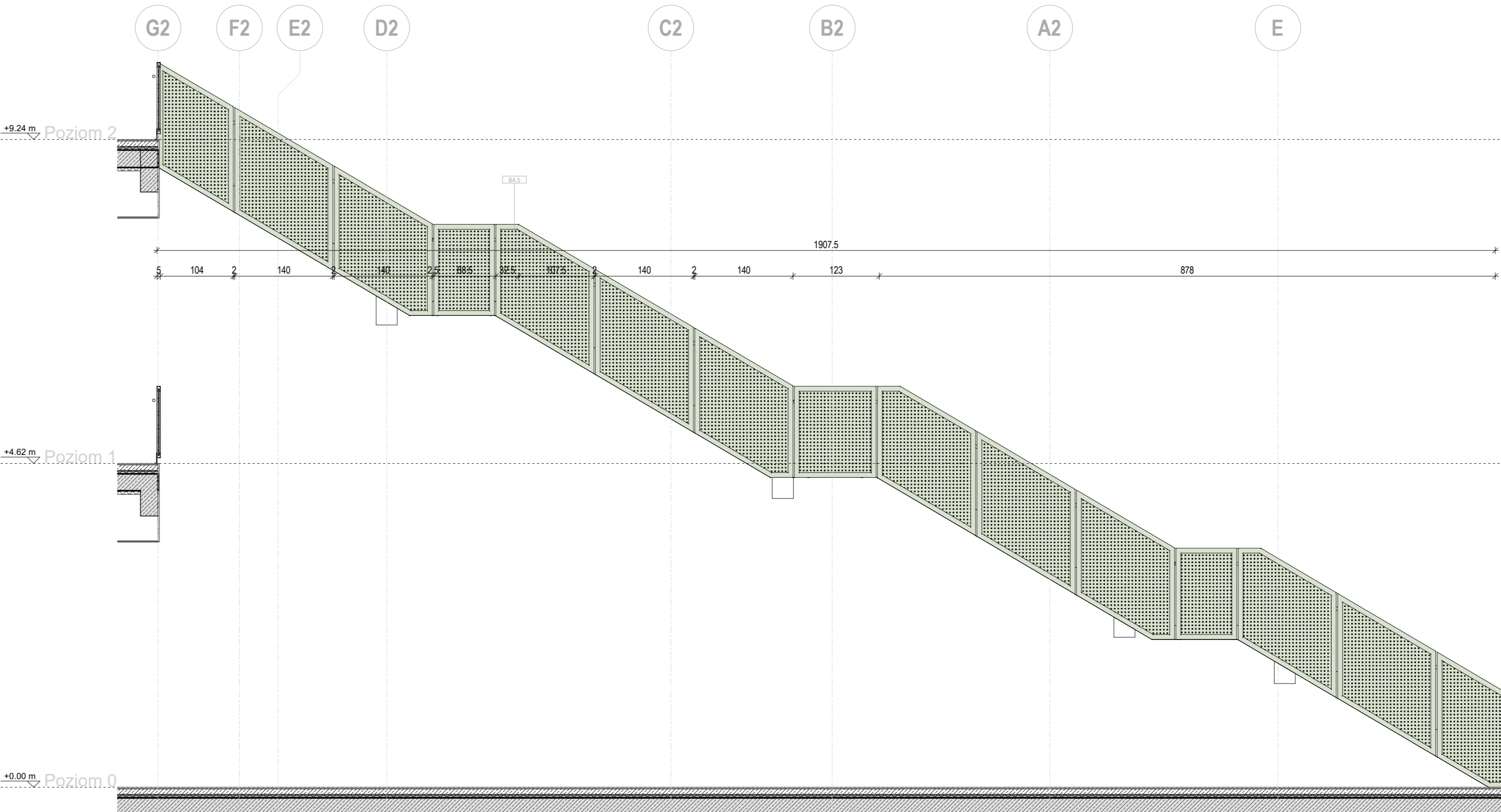

4 Schody Foyer 2 - widok 1
1: 50

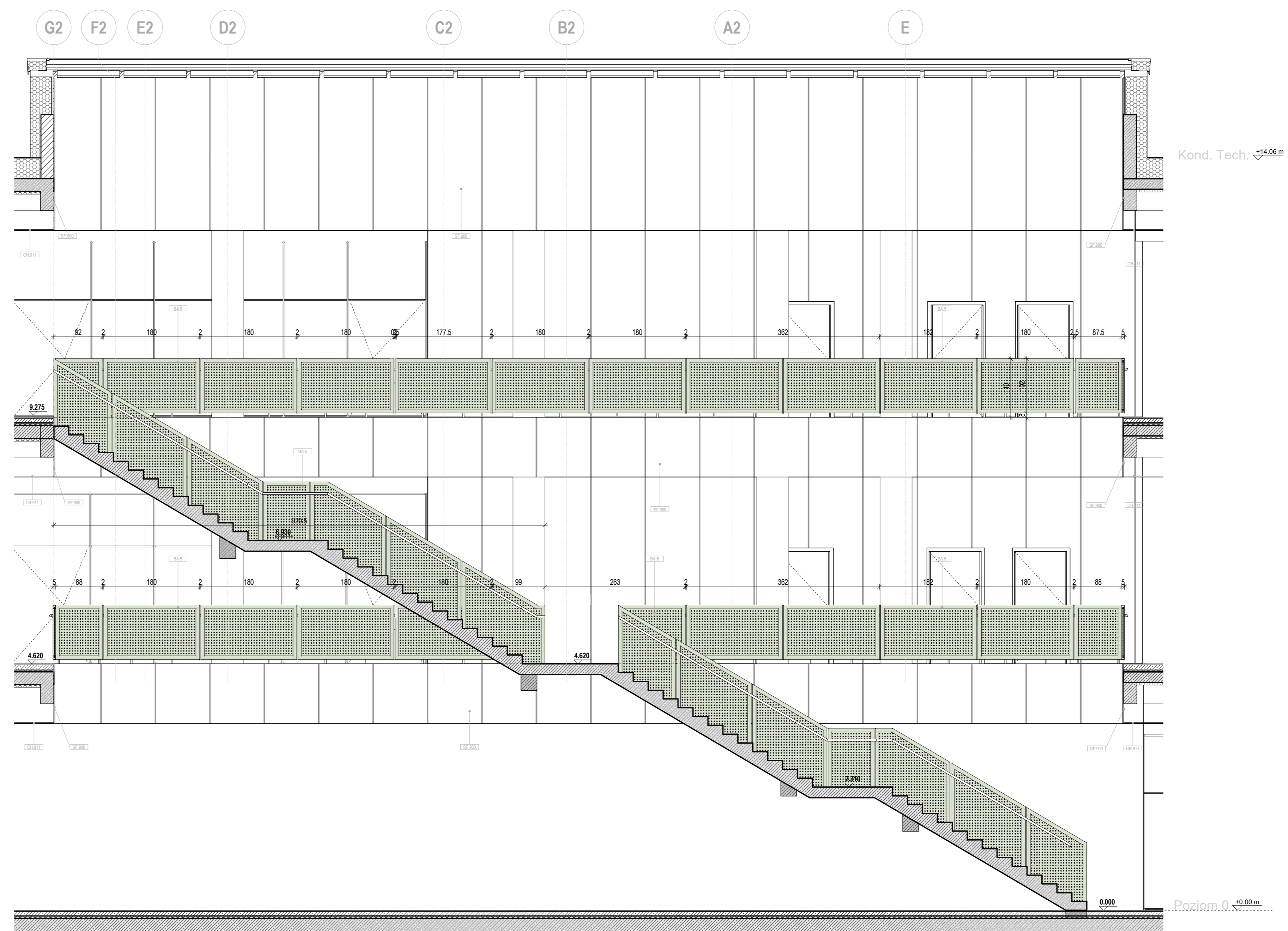

5 Schody Foyer 2 - widok 2
1: 50

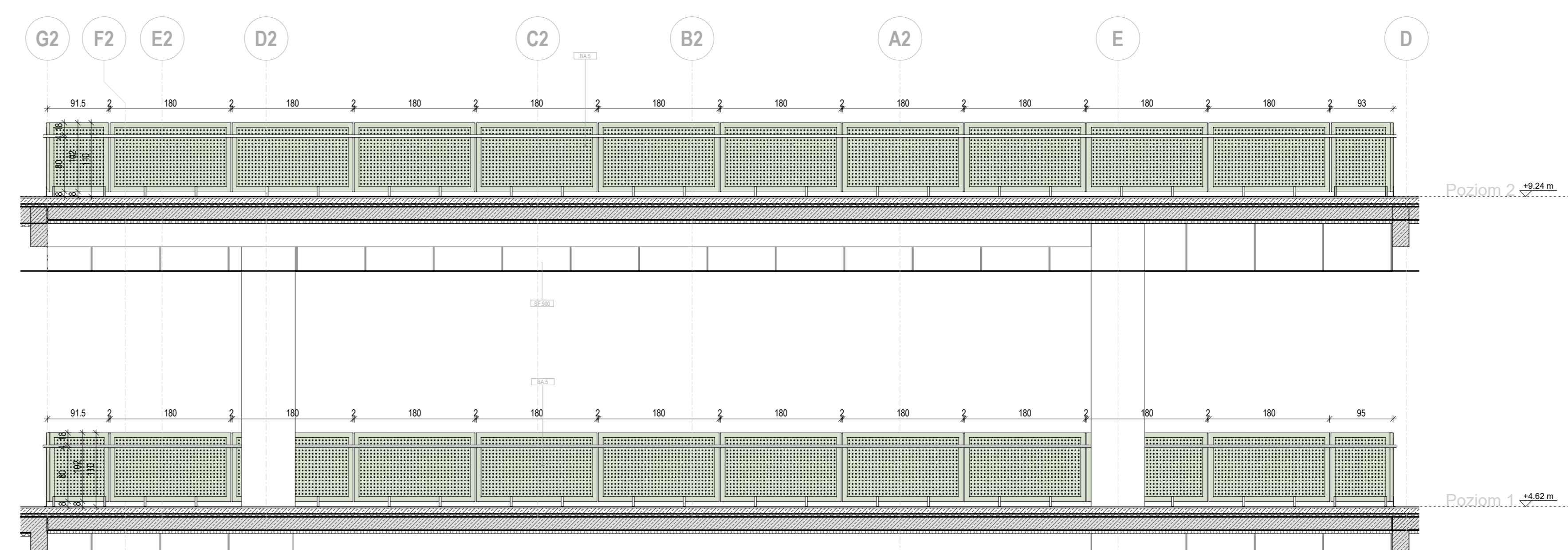

6 Schody Foyer 2 - widok 3
1: 50

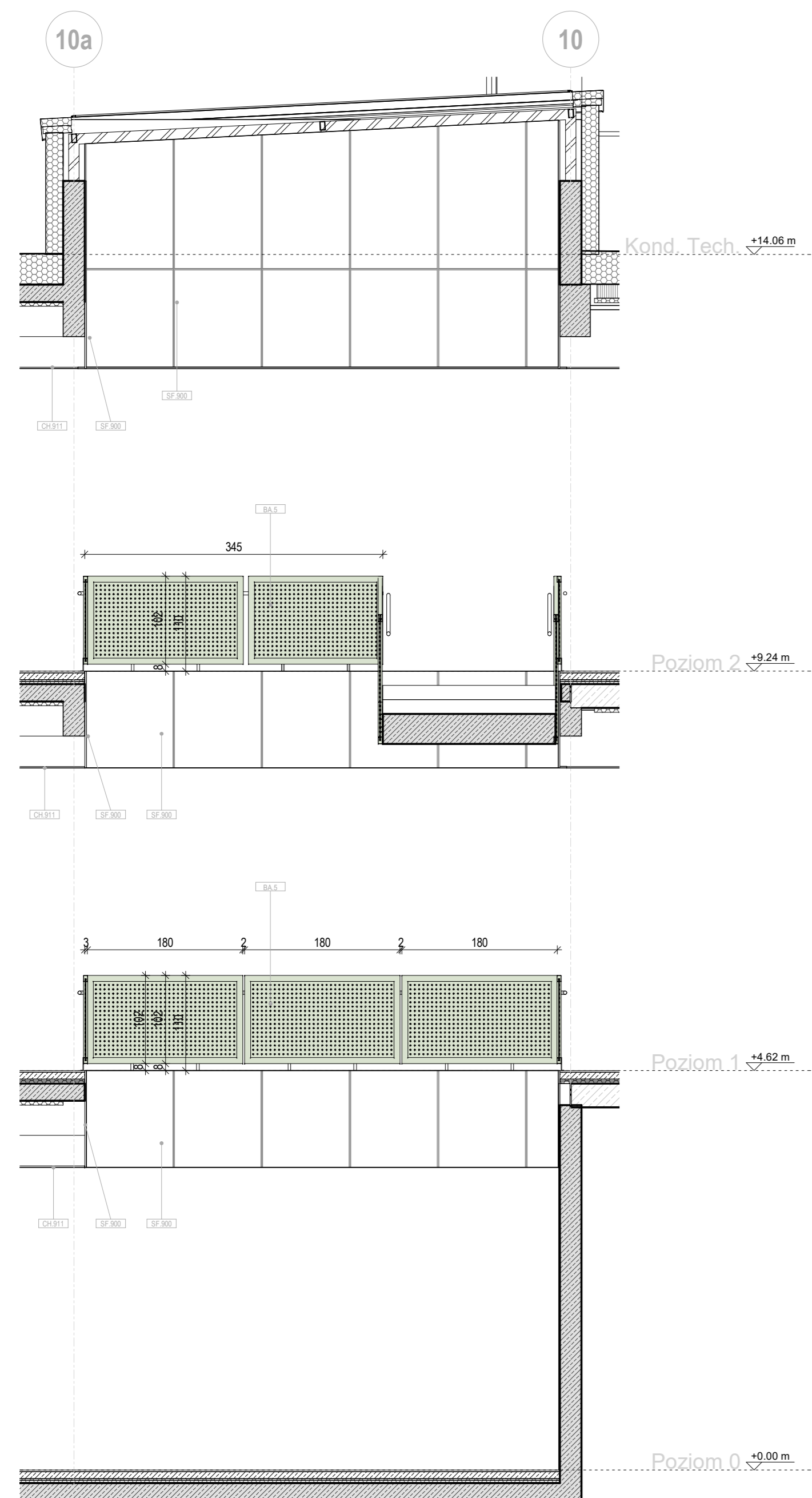

8 Schody Foyer 2 - widok 5
1: 50

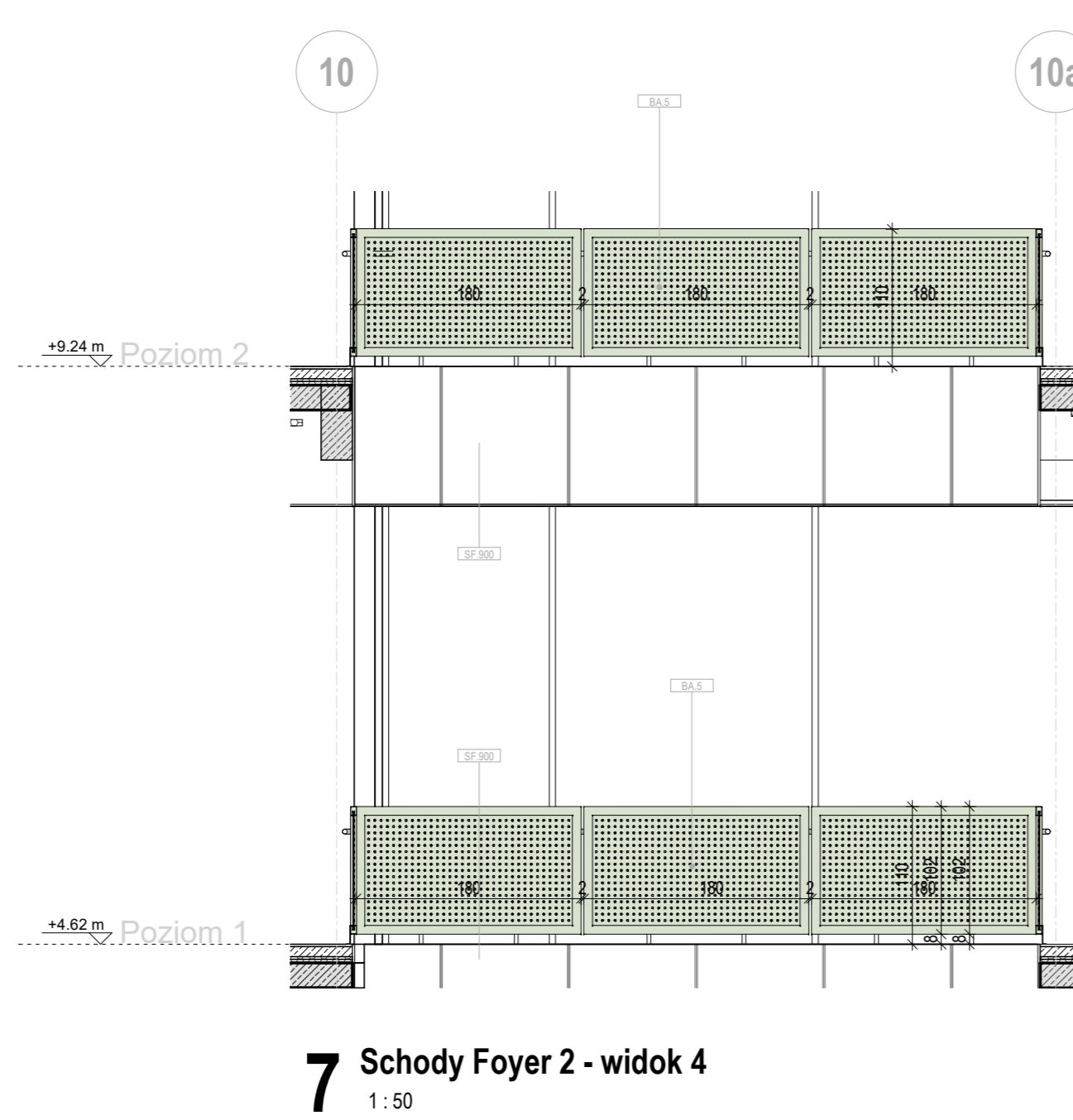

7 Schody Foyer 2 - widok 4
1: 50

OZNACZENIE ELEMENTÓW Balustrady Foyer 2			
KOD	OPIS		
BS.1	Balustrada i schody wykonawcze wykonane na klatce schodowej i klatce schodowej i klatce schodowej		
BS.1.1	Schody zewnętrzne		
BS.1.1.1	Schody zewnętrzne wykonane na klatce schodowej i klatce schodowej i klatce schodowej		
BS.1.1.1.1	Schody zewnętrzne wykonane na klatce schodowej i klatce schodowej i klatce schodowej		

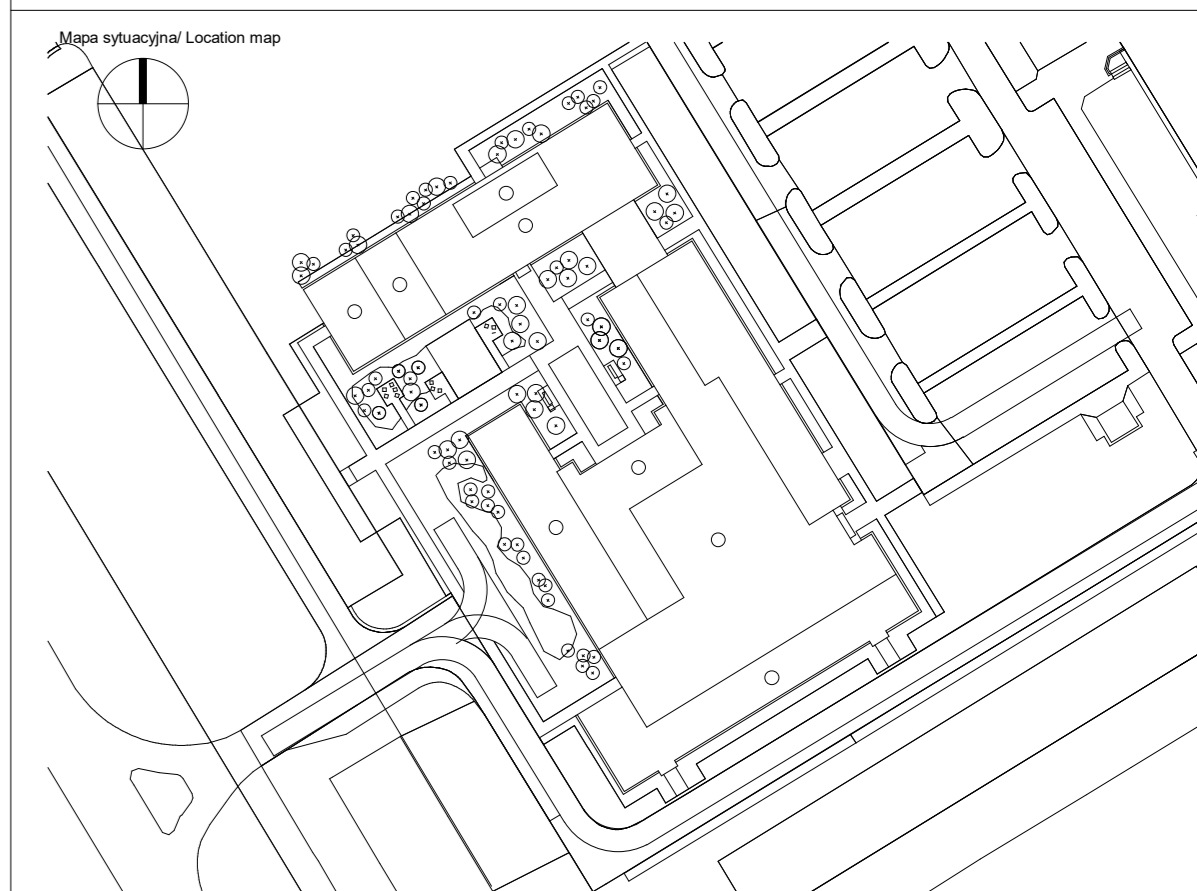

Generalny Projektant / Lead Designer jak architekt projekt & realizacja ul. Żwirki i Wigury 18 02-002 Warszawa tel. 0046 22 666 30 00 e-mail: jak@jak-warszawa.pl		Tytuł projektu / Project name Budowa Obiektu Laboratorium – Dydaktycznego wraz z zapleczem technicznym, infrastrukturą towarzyszącą, przyłączami, ciągami komunikacyjnymi i zagospodarowaniem terenu na potrzeby Innowacyjnego Centrum Nauk Żywnościowych - ICNZ	
Inwestor / Investor Szkoła Główna Gospodarstwa Wijnego ul. Noworynnowska 166 02-787 Warszawa		Adres projektu / Project address ul. Noworynnowska 166 02-787 Warszawa	
Projektant / Designer Mariusz Rutz Upr. bud. nr: Z.P. B-7342/2870/98		Projektant / Designer Mariusz Rutz Upr. bud. nr: Z.P. B-7342/2870/98	
Podbudownicza / Subcontractor		Projektant / Designer Zbigniew Paszczyński Upr. bud. nr: BP-BK-111870/81	
Faza projektu / Project phase PROJEKT PRZETARGOWY		Data / Date 19/08/2023	
Zawartość / Content ZESTAWIENIE BALUSTRAD - FOYER 2		Sprawdził / Checked by Marianna Ulińska-Zagłoba	
Numer projektu / Project number 0269-ICNZ-PP-ARC-ZES-ZZ-5503-00		Skala / Scale 1: 50	